

ITUACIÓN DEFICIENCIAS DETERMINADAS: PREVIO DURANTE POSTERIOR

DEPARTAMENTO:	BAJA VERAPAZ	MUNICIPIO:	CUBULCO
NOMBRE DEL ESTABLECIMIENTO:	ESCUELA OFICIAL RURAL MIXTA	DIRECCIÓN DEL ESTABLECIMIENTO:	CASERIO SALAMCHÓ, ALDEA LA LAGUNA
CÓDIGO DEL ESTABLECIMIENTO:	15-04-0075-43	FECHA:	16 DE FEBRERO DE 2024



Foto 1:



Foto 2:

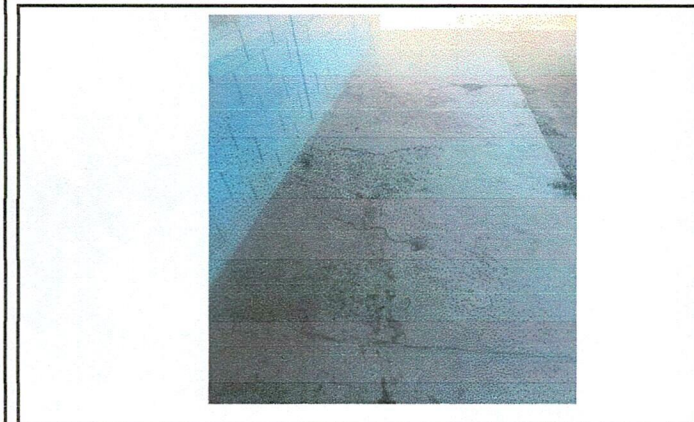

Foto 3:



Foto 4:

Observación: Si es necesario se pueden agregar hojas adicionales y actualizar el número de hojas.

 Firma y sello del Presidente de la OPE

 Firma y Sello Director Centro Educativo Público